

できなかった「アレ」を叶える 高コストパフォーマンス 全回転 NiTiファイル

保険適用

NEW!

食い込み・目づまりをへらす
スパッと一面フラット平面カット

強度を残しながら
よりやわらかくしなる!

破折片へのチップ挿入用
直線スペース確保

丈夫で
やわらかい
フラットカット

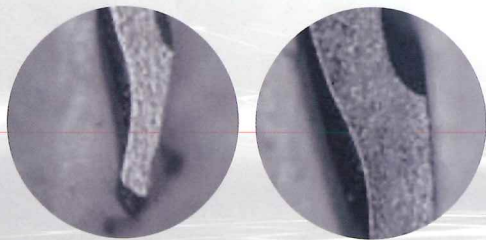

広いスペースを確保!
デブリの押し出し減
チップ挿入用スペース有

側面フラット
カットデザイン



林 洋介 Dr.

フラットカット

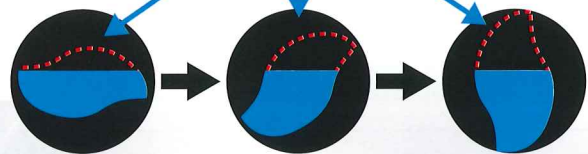

全回転ロータリーファイル

19mm	21・25・31mm
#17/12	#15/04 #20/05 #25/04 #25/06 #30/04

■サイドカット 6本入 ¥6,600

	19mm	21mm	25	31	21	25	31
#17/12	82200	#15/04	82201	82207	82213	#25/06	82204 82210 82216
		#20/05	82202	82208	82214	#30/04	82205 82211 82217
		#25/04	82203	82209	82215	アソート	82206 82212 82218

サイドカット
根尖部

開口が狭い人の臼歯部へ
すいすいアクセス

スピード乳歯形成

熱処理によりよくなる追従性

丈夫で
やわらかい



16mm



適切な進入と操作、時短と事故防止



#25/06
上部形成

木ノ本 喜史 Dr.



石崎 秀隆 Dr.

■ベビー ショート 6本入 ¥5,100

16mm

#20/04	82250	#25/06	82254
#25/04	82251	#30/06	82255
#30/04	82252	アソート	82256
#20/06	82253		

するする グライドパス

元の根管形態を均等に守る サイドカット

元形態尊重



サイドカット グライドパス

あたっていない

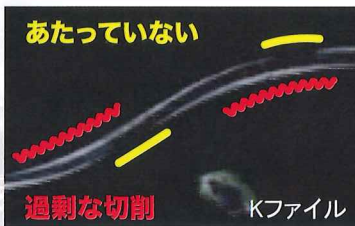

過剰な切削 Kファイル



サイドカット
グライドパス

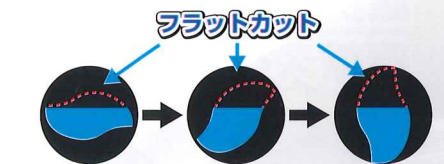

■サイドカット グライドパス 6本入 ¥5,100

	21mm	25	31
#10	82238	82242	82246
#13	82239	82243	82247
#16	82240	82244	82248
アソート	82241	82245	82249

レッジをのりこえて 元の正しい根尖へ 進める

あらかじめ先端曲げ固定が リカバリーの秘訣

サクサク早い! 折れにくい! (手用曲げステレスファイル比)



肥田 昌幸Dr.

実寸

■レッジ リカバー 6本入 ¥5,100

	21mm	25	31
#10/06	82257	82264	82271
#10/08	82258	82265	82272
#15/06	82259	82266	82273
#20/07	82260	82267	82274
#25/08	82261	82268	82275
#30/09	82262	82269	82276
アソート	82263	82270	82277

レッジ
リカバー

根尖だけを さくさく 最終クリーン仕上拡大

熱処理によりよくなる追従性

02テーパー NiTi
最大#60

丈夫で
やわらかい

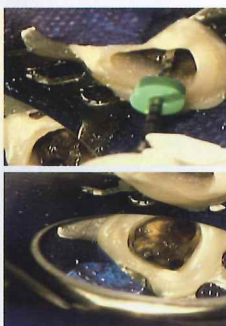

石崎 秀隆 Dr.

実寸

■根尖クリーナー 6本入 ¥5,100

	21mm	25	31
#30/02	82278	82285	82292
#35/02	82279	82286	82293
#40/02	82280	82287	82294
#45/02	82281	82288	82295
#50/02	82282	82289	82296
#60/02	82283	82290	82297
アソート	82284	82291	82298

根尖
クリーナー